



会員さまに嬉しいサービス情報がいっぱい!

[Nice Support会員数]・事業所数/731事業所・会員数/6,531人(2023.3.25現在)

2023 04-05

4月発行 | Vol.1

Nice Support ニュース

<https://www.nice-support.or.jp>



ユニクロギフトカード
割引販売

お得に泊まって
いいトコ再発見。



注目事業

Nice Support
会員限定

蔵王温泉

宿泊補助

主催イベント

ガーデニング
教室～寄植え～



贈り物に、自分へのご褒美に

生花購入補助



生菓子購入補助



利用補助施設

山形市馬見ヶ崎プール ジャバ、
山形市野草園、山寺芭蕉記念館

お出かけ情報満載!
スパリゾートハワイアンズ
旅行会社おすすめツアー

お得に始めるチャンス!
ルネサンス法人利用



Nice Supportは、山形市が作った
地域密着型福利厚生制度です



ナイスサポート
会員限定

蔵王温泉 宿泊補助

期間内、蔵王温泉の各ホテル・旅館（割引協定店等）での
宿泊を、**5,000円割引**にてご利用いただけます。

事業概要

補助価格 **5,000円引き**

対象 **会員のみ**

補助口数 **1会員1回のみ**
(11店舗の中から1回のみ)

補助期間 **令和5年5月8日(月)宿泊～6月30日(金)宿泊**

利用方法 蔵王温泉の各ホテル・旅館（割引協定店等）にて、
ご予約時にナイスサポートの補助利用を伝え、
お支払い時にナイスサポートの
会員証を掲示の上、補助券を提出し差額分を
お支払いください。

ご注意ください

- 予約は、各旅館・ホテルHPか直接お電話のみ有効
- 支払は、現地払いのみ有効

その他ご注意事項

●補助券はコピー可です。●補助券の必要事項に記載のないものは無効です。●対象は会員の宿泊のみです。●会員証の提示がない場合や、補助券の提出がない場合は、利用できません。●他の割引との併用は可能ですが、最終的な支払金額が5,000円未満の場合は利用できません。●制限を超えて利用された場合はご返金いただきますので、ご注意ください。

補助対象 11店舗



- おみや旅館 023-694-2112
- 蔵王四季のホテル 023-693-1211
- 蔵王国際ホテル 023-694-2111
- 最上高湯 善七乃湯 023-694-9422
- 国民宿舎 竜山荘 023-694-9457
- えびや旅館 023-694-9011

- 五感の湯 つるや 023-694-9112
- 蔵王アストリアホテル 023-694-9603
- 吉田屋旅館 023-694-9223
- ホテルオークヒル 023-694-2110
- お食事処・お泊り処・お湯処ろばた 023-694-9565

補助は1会員
1回限り
です



●ナイスサポートニュース2023年4月号

蔵王温泉宿泊補助券

1会員1回のみ利用可能・会員証をお持ち下さい

有効期間: 2023. 5/8宿泊～6/30宿泊まで

コピー可

山形県労働福祉サービスセンター
ナイスサポート

ご利用店舗

- | | |
|------------------------------------|---|
| <input type="checkbox"/> おみや旅館 | <input type="checkbox"/> 五感の湯 つるや |
| <input type="checkbox"/> 蔵王四季のホテル | <input type="checkbox"/> 蔵王アストリアホテル |
| <input type="checkbox"/> 蔵王国際ホテル | <input type="checkbox"/> 吉田屋旅館 |
| <input type="checkbox"/> 最上高湯 善七乃湯 | <input type="checkbox"/> ホテルオークヒル |
| <input type="checkbox"/> 国民宿舎 竜山荘 | <input type="checkbox"/> お食事処・お泊り処・お湯処ろばた |
| <input type="checkbox"/> えびや旅館 | |

【この補助券の使い方】 お支払い時にナイスサポートの会員証を掲示の上、補助券を提出し、差額分を現金にてお支払いください。

補助対象店

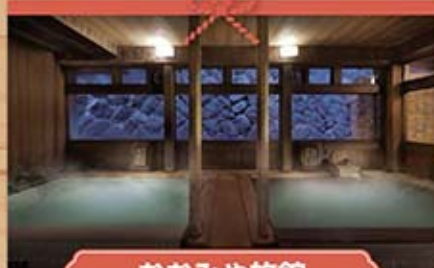

おおみや旅館

大正ロマン香るレトロな旅館

① 山形市蔵王温泉46
② 023-694-2112
<https://www.oomiyaryokan.jp/>



蔵王四季のホテル

閑静な森林と湖畔に建つ、高原の宿

① 山形市蔵王温泉1272
② 023-693-1211
<https://www.oomiyaryokan.jp/>

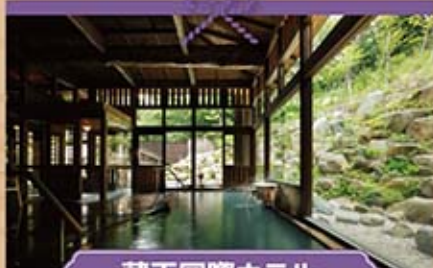

蔵王国際ホテル

3種類の「貸切風呂」でのんびり過ごす

① 山形市蔵王温泉933
② 023-694-2111
<https://www.zao-kokusaihotel.jp/>



最上高湯 善七乃湯

“究極の温泉宿73”掲載 多彩な風呂が魅力

① 山形市蔵王温泉825
② 023-694-9422
<https://www.oohira.co.jp/>



国民宿舎 竜山荘

トレッキングの拠点に絶好の立地

① 山形市蔵王温泉938-4
② 023-694-9457
<http://www.yuzanso-zao.com/>



えびや旅館

昔ながらの懐かしい佇まいの和風旅館

① 山形市蔵王温泉3
② 023-694-9011
<https://zao-ebiya.com/>



五感の湯 つるや

強酸性硫黄泉を五感で楽しむ宿

① 山形市蔵王温泉710
② 023-694-9112
<https://www.tsuruyahotel.co.jp/>



蔵王アストリアホテル

絶景露天の湯で蔵王の山々を眺め寛ぐ

① 山形市蔵王温泉横倉5
② 023-694-9603
<https://www.zaoastraea.com/>



吉田屋旅館

温泉街中心にある温泉情緒豊かな宿

① 山形市蔵王温泉13
② 023-694-9223
<https://www.zao-yoshidaya.com/>



ホテルオークヒル

蔵王温泉街を一望する 丘の上に佇むホテル

① 山形市蔵王温泉756
② 023-694-2110
<https://www.hoteloakhill.com/>



お食事処・お泊り処・お湯処 ろばた

じゃらんnet「夕食の良かった宿ランキング」東北第3位

① 山形市蔵王温泉字川原42-5
② 023-694-9565
<http://t023.com/>



蔵王温泉 5・6月の楽しみ方

- 新緑が美しい季節にトレッキング
- 山野草の花が次々と開花
- 山の恵み山菜がおいしい
- 蔵王天狗と夜の蔵王温泉で戌の刻語
- 晴天率が高く、星空観察に最適
- SNS映え間違いなし! 蔵王テラス
- 子どもに人気のスーパースライダー
- レンタサイクルで蔵王を駆け抜ける

学ぶ! ナイスサポート 主催イベント

**先着順
になります!!**

申込開始日
ニュース発行~

受付日前の
申込みは無効

●令和5年度主催事業

ガーデニング教室 ~寄せ植え~

令和5年 **5/21日** ①午前10時30分~ ②午後2時~
5/28日 ③午前10時30分~ ④午後2時~

各回1時間~2時間位
4回開催のうち1回を
お選びください。



人気の寄せ植え講座、 今年は4回開催いたします!

ガーデニングのコツやノウハウを教わりながら、
春から夏にかけての草花を使って、
寄せ植えを楽しんでみませんか?

イベントが中止になる場合がございます。詳しくはHPでお知らせします。

募集対象 **会員** **同居家族** ※同伴NG

当日、会員証を受付にてご提示いただけます

★ご家族の方が参加される場合も、会員本人の会員証をご提示ください

場 所 株式会社 出羽園
(山形市漆山427 TEL023-684-7434)

講 師 出羽園 佐藤 克憲 氏

募集人数 先着**40名**(各回10名、1会員1回)
※定員になり次第締切

参加費 **会員** 通常3,000円▶**2,000円**
同居家族 通常3,000円▶**2,500円**

申込期間 **4月ニュース発行~**
定員になり次第終了
ナイスサポート事務局へ、
電話でお申込みください。



支払方法 お申込み後、案内書を送付いたしますので、
最寄りのATMかナイスサポート窓口にて
5/9(火)までお支払いください。
※振込手数料はご負担ください。

お申込みは、お電話のみです

お申込み時、次の6項目をお伺いします
①事業所名 ②会員番号 ③申込者氏名
④携帯電話番号 ⑤会員or同居家族
⑥参加日時

当日の持ち物

- 会員証
(当日忘れた場合、参加できません)
- エプロン
- 園芸用の手袋

コロナ対策にご協力ください

コロナ感染症予防対策を実施の上、開催いたします。
下記の対策をお願いします。

- マスク着用でご参加ください。
- 手指の消毒にご協力ください。
- 当日、37度以上の熱がある方は参加をお見送りください。

ご注意

- ※4回の開催となりますが、申し込みはいずれか1回のみとさせていただきます。
- ※参加確定後のキャンセル及び時間の変更は一切お受けできません。
- ※参加確定後の人数追加は一切お受けできません。
- ※参加されないご家族様・ご友人様の同伴はご遠慮ください。
- ※具合の悪い方、発熱・のどの痛みのある方は受講をお控えください。
- ※マスクの着用をお願いいたします。
- ※駐車場は十分にございますが、できるだけお車の乗合をお願いいたします。
- ※ニュース掲載のため、当日は写真撮影があります。

教室会場

株式会社 出羽園
山形市漆山427
TEL. 023-684-7434(代表)

Google Mapsで会場
を確認できます▶



心うるおう、花のある暮らし

補助価格

1,000円以上のご購入代金より

500円
引き!

参加店舗

市内6店舗

有効期限

5月31日まで

生花購入補助

期間内、各生花店で生花・鉢植えなどを
500円割引にてご購入いただけます。
母の日用のお花購入時にご利用されてみてはいかがでしょうか。



補助対象6店舗

Google Mapで店舗の場所を確認できます

1	出羽園 山形市漆山427	☎023-684-7434	
2	花のひこうき 山形市白山1-1-18	☎023-632-8118	
3	フラワーアオキ 山形市小姓町10-30	☎023-622-9548	
4	マルイ生花 山形市双月町2-3-11	☎023-642-0469	
5	ラ・フローレ 本店 山形市小白川町1-8-12	☎023-632-6699	
6	ラ・フローレ 支店 山形市小白川町2-8-57	☎023-632-0400	

補助価格 1,000円(税抜)以上の生花ご購入代金より **500円引き**

対象 会員のみ

補助回数 1会員1回のみ(6店舗の中から1回のみ)

補助期間 ニュース発行~5/31日まで

利用方法 店舗にてお支払い時に、ナイスサポートの会員証を掲示の上、補助券を提出し、差額分を現金にてお支払いください。

ご注意

- 補助券はコピー可です。●補助券の必要事項に記載のないものは無効です。
- 会員証の提示がない場合や、補助券の提出がない場合は、利用できません。
- 他の補助券との併用は可能ですが、最終的な支払金額が1,000円未満の場合は利用できません。●制限を超えて利用された場合はご返金いただきますので、ご注意ください。

●ナイスサポートニュース2023年4月号

生花500円補助券

1会員1回のみ利用可能・会員証をお持ち下さい

有効期間:2023. 5/31 まで

コピー可 ナイスサポート

ご利用店舗

- 出羽園(漆山)
- 花のひこうき(白山)
- フラワーアオキ(小姓町)
- マルイ生花(双月町)
- ラ・フローレ本店(小白川)
- ラ・フローレ支店(小白川)

利用日 月 日 会員番号 _____

事業所名 _____

会員氏名 _____

【この補助券の使い方】 お支払い時にナイスサポートの会員証を掲示の上、補助券を提出し、差額分を現金にてお支払いください。

和菓子でほっこり、お茶時間

補助価格

1,000円(税込)以上の
ご購入代金より

500円
引き!

和菓子購入補助

期間内、各菓子店で和菓子を
500円割引にてご購入いただけます。端午の節句用の
和菓子購入時にご利用されてみてはいかがでしょうか。

参加店舗

市内9店舗

有効期限

5月31日まで

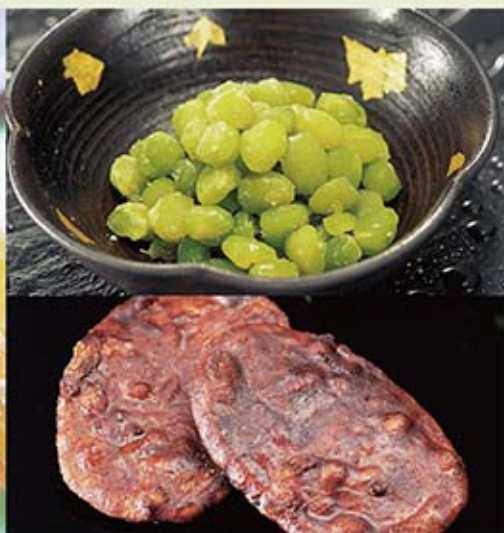

補助対象9店舗

●乃し梅本舗 佐藤屋

本店	山形市十日町3-10-36	☎023-622-3108
エスパル店	山形市香澄町1-1-1 2F	☎023-628-1230
北店	山形市馬見ヶ崎2-10-28	☎023-681-3108
七日町店	山形市七日町1-2-35	☎023-622-2433
東原店	山形市東原町4-13-21	☎023-623-6359

●老舗 長榮堂

本店	山形市印役町1-2-32	☎023-622-5556
エスパル山形店	山形市香澄町1-1-1 2F	☎023-666-6506
山形県観光物産会館 ぐっと山形店	※リニューアルのため4月27日(木)まで休業 山形市表蔵王68	☎023-666-7725

●菓道 八右工門

山形市大字七浦579	☎023-684-8129
------------	---------------

補助価格 1,000円(税込)以上の
和菓子ご購入代金より **500円引き**

対象 会員のみ

補助回数 1会員1回のみ (9店舗の中から1回のみ)

補助期間 ニュース発行~5/31日まで

利用方法 店舗にてお支払い時に、ナイスサポートの会員証を
掲示の上、補助券を提出し、差額分を現金にて
お支払いください。

ご注意

- 補助券はコピー可です。●補助券の必要事項に記載のないものは無効です。
- 会員証の提示がない場合や、補助券の提出がない場合は、利用できません。
- 他の補助券との併用は可能ですが、最終的な支払金額が1000円未満の場合は利用できません。●制限を超えて利用された場合はご返金いただきますので、ご注意ください。

●ナイスサポートニュース2023年4月号

和菓子500円補助券

1会員1回のみ利用可能・会員証をお持ち下さい

有効期間:2023. 5/31 まで

コピー可 ナイスサポート

ご利用店舗

- 乃し梅本舗 佐藤屋
本店/エスパル店/北店/
七日町店/東原店
- 老舗 長榮堂
本店/エスパル山形店/
山形県観光物産会館 ぐっと山形店
- 菓道 八右工門

【この補助券の使い方】 お支払い時にナイスサポートの会員証を掲示の上、補助券を提出し、差額分を現金にてお支払いください。

先着順

になります!!

申込開始日

5/9日～

受付日前の
申込みは無効

3,000円分チャージ済の
プリペイドカード



受付期間 5/9日～なくなり次第終了
ナイスサポート事務局へ、
電話でお申込みください。

次の4項目をお伺いします

- ①事業所名 ②会員番号
- ③申込者氏名 ④携帯電話番号

販売期間 5/22日～5/26日まで
ナイスサポート事務局にて現金引換え。
※会員証をご持参ください。
※おつりのないようにご協力をお願いします。

対象 会員のみ(1会員につき1枚)

販売数量 先着200名様
※なくなり次第終了

販売価格 1枚3,000円→
2,000円

有効期限 発行日から3年間
※有効期限後のカードは無効となり、
残高の払い戻しはいたしません。

お申し込み時のご注意.....

- ※お申込み後のキャンセルはお受けできません。
- ※購入時に会員証をご提示をお願いいたします。

ユニクロギフトカード 割引販売

全国のユニクロ店舗、またはオンラインストアでご利用頂けます。

2023年度も引き続き1年間 新規事業所紹介 キャンペーン

今年度も1年間まるごと「新規事業所紹介キャンペーン」を実施致します。キャンペーン期間中にご紹介いただいた事業所が新規入会された場合、1事業所×2,000円+入会会員数×1,000円の薄謝を進呈いたします。この機会にぜひお知り合いのご事業所にお声掛けの上、たくさんのご紹介をお待ちしております。

ご紹介
新規事業所が
2024年3月までに入会すると...
1事業所につき
2,000円分
のギフトカード
進呈!!

「さらに」
ご紹介事業所の会員
1名様につき
1,000円分
のギフトカード
進呈!!

例えば

従業員数10名の新規事業所を
ご紹介いただき、全員入会した場合
**2,000円+(10名×1,000円)=
12,000円分**のギフトカード進呈!!

ご紹介カード

お知り合い事業所様の情報

ご担当者様名

★事業主様または
福利厚生ご担当者様

事業所名

事業所
所在地

TEL

FAX

ご紹介者様ご自身の情報

お名前

事業所名

ご紹介者様の
ご住所

TEL

FAX

[注意事項] ※ご連絡いただいた、ご紹介いただける事業所様にナイスサポートの事業内容等を説明し、ご入会の案内をさせていただきます。その際、ご紹介いただいた方のお名前をお伝えさせていただきます。※ご記入いただきました個人情報は、ナイスサポート入会に関するご案内のみに使用し、他の目的で使用することは一切ありません。

遊ぶ!

ナイスサポート会員だけの優待・助成
など、お出かけに嬉しいオトク情報満載!

会員様の余暇充実情報!

おでかけナイス

利用補助「山形県」

山形市馬見ヶ崎 プール「ジャバ」

ゴールデンウィークは家族やお友達みんなでプールを楽しみましょう!

※感染症対策のため一部利用制限を行っております。ホームページ等で最新の情報をご確認の上、ご来場ください。

★詳しくは、ジャバへお問い合わせください。

〒990-0021 山形市小白川町字川原1237

☎023-633-8989

<https://www.yamagata-jaba.jp>



ジャバ

★屋内プール(通年)



ジャバで「利用補助券」
が使えます!!

会員・同居家族それぞれ
利用補助券+会員証で
利用料金半額!

★事務局にてお渡し、またはHPからダウンロードください。



利用補助「山形県」

山形市野草園 「サクラ祭り」

4月22日(土)~5月7日(日)

山形市野草園は今年の4月で開園30周年を迎えます。期間中に、記念コンサートを開催します。詳細については野草園ホームページ等でお知らせします。

★詳しくは、山形市野草園へお問い合わせください。

〒990-2406 山形市大字神尾832-3

☎023-634-4120

<https://www.yasouen.jp>

山形市野草園



「野草園利用補助券」を使うと、
大人の入園料が半額になります!

※高校生以下は入園料無料

〈通常〉大人1人/300円

野草園利用補助券で
150円に割引



★事務局にてお渡し、またはHPからダウンロードください。



世界で野草園にしかないミヤマカスミザクラ(5月上旬)

春爛漫の野草園では様々なサクラが見頃を迎えます。中でも、野草園でしか見ることのできないミヤマカスミザクラはおすすめです。ほかにも、シラネアオイ、サクラソウ、ニリンソウ、アズマシャクナゲ等が咲き誇り、皆様をお待ちしております。

利用補助券
ダウンロード方法

ナイスサポートHP ⇒ ログイン ⇒ サービス一覧 ⇒ 利用補助券

目的に合う利用補助券を、ご自分で
プリントアウトしてご利用ください。

山寺芭蕉記念館

俳聖松尾芭蕉が感動した山寺の景観。桜の季節に訪れてみませんか。山寺芭蕉記念館から見る桜、そして四季折々の山寺全山の絶景。芭蕉や奥の細道の展示をご覧いただき、抹茶に美味しい和菓子で心穏やかな時間をどうぞください。皆様のご来館をお待ちしております。

★詳しくは、山寺芭蕉記念館へお問い合わせください。

〒999-3301 山形市大字山寺字南院4223

☎023-695-2221

<http://yamadera-basho.jp/>

山寺芭蕉記念館



「山寺芭蕉記念館利用補助券」を使うと、
大人の入館料が半額になります!

※高校生以下は入館料無料

〈通常〉大人1人/400円

山寺芭蕉記念館利用補助券で
200円に割引



★事務局にてお渡し、またはHPからダウンロードください。



利用補助「山形県」

お得がいろいろ ナイスサポートの「余暇充実サービス」

各種補助券による利用補助



【注意事項】

- 利用補助券には必ず会員番号、事業所名、会員氏名、利用者氏名、利用年月日をご記入ください。
- 記載のない場合、照会のため、職場に連絡させていただく場合がございます。また、利用限度枚数を超えて使用された場合、ご返金いただくこととなりますのでご注意ください。

利用対象者▶会員・同居家族

補助券の種類	利用できる施設	利用できる枚数
プール・スケート・野草園 利用補助券	【屋内施設】 ジャバ/山形市立第一小学校 屋内プール/山形市総合スポーツセンタープール	左記施設内で 年度内1人30枚
	【屋外施設】 ジャバ/山形市総合スポーツセンタープール/みなみ市民プール/北市民プール/山形市総合スポーツセンタースケート場/山形市野草園	制限なし
山寺芭蕉記念館 利用補助券	山寺芭蕉記念館	制限なし
委託保養施設利用補助	ご利用の手びき・HP参照	年度内1人5枚
東京ディズニーリゾート 特別利用券	ディズニーリゾート	年度内 1会員5枚
水族館利用補助	鶴岡市立加茂水族館 仙台うみの杜水族館 アクアマリンふくしま	3施設内で 年度内1人2枚

利用対象者▶会員のみ

補助券の種類	利用できる施設	利用できる枚数
トレーニングルーム 回数券購入補助	山形市総合スポーツセンター	年度内2枚
温泉回数券 購入補助	百目鬼温泉/ ヒルズサンピア/ ひまわり温泉ゆらら	3施設内で 年度内2枚
ゴルフ利用補助	山形GC/蔵王CC/天童CC	3施設内で 年度内2枚
生涯スポーツ振興会 スポーツ教室等 参加補助券	NPO生涯スポーツ振興会 Apls(アプルス)	年度内1枚
山形文化センター (各種講座)受講補助券	やまがた文化センター	年度内1枚
カルチャー教室 受講補助券	【パソコン】 情報技術サービス パソコン教室[LIFE]	2施設内で 年度内1枚

各施設によって、利用枚数や利用対象者などが定められておりますので、ご確認のうえご利用下さい。

スパリゾートハワイアンズ 特別入場券《延長!!》

常夏のスパリゾートハワイアンズをご家族で満喫してみませんか??
期間内、通常料金よりかなりお得に入場できるチケットになります。

- 対象** 会員のみ (1会員につき5枚まで購入可能)
- 販売価格** 通常料金…大人3,570円、小人 (小学生) 2,250円
幼児 (3歳~) 1,640円のところ、
大人・小人・幼児 どなたでも 1枚500円
- チケット有効期限** 令和5年2月1日~令和6年1月31日まで
※なくなり次第終了
- 販売方法** ナイスサポート窓口にて現金と引き換えになります。
※購入時に会員証の提示をお願いいたします。
※おつりのないようご協力をお願いいたします。

お申し込み時のご注意

※いかなる場合でも購入されたチケットの払い戻しはお受けできません。また、再発行もできません。※チケットの譲渡及び転売は禁止です。
※営業時間・休館日・イベントスケジュール等は公式ホームページをご確認ください。http://www.hawaiians.co.jp/ ※フラガールショー・イベントは無料席でのご利用となります。ウォータースライダー、ロッカーのご利用は別途料金がかかります。



観る! ART / MUSIC / THEATER

注目の舞台やライブを、会員様だけに特別優遇販売!

MUSIC

チケット購入助成制度 併用可

ジュジュ苑スペシャル 「スナックJUJU 2023」

~47都道府県出店!! “あのママ”が
JUJU20周年を勝手に前祝い全国ツアー~

対象公演 令和5年 **7/9日**
午後5時 開場 / 午後6時 開演

上演会場 やまぎん県民ホール
(山形県総合文化芸術館)
(山形市双葉町1-2-38)

限定
20枚

会員限定 特割チケット
[定価] 8,888円(税込)

会員価格 **8,000円(税込)**
[会員のみ] 1会員様2枚まで購入可能

チケット購入方法

- 申込み** 5/29日~6/2日迄まで、
ナイスサポートへ電話にてお申込みください。
- 引渡し** 6/26日~6/30日迄まで、
ナイスサポート事務局で現金引換えいたします。



[注意事項] ※未就学児のご入場は出来ません。(小学生以上チケット必要) ※ご来場の際は公共交通機関をご利用ください。 ※車椅子でご来場のお客様はお手数ですが公演前にキョードー東北までご連絡ください。

[その他] ※会員証を忘れずにお持ちください。 ※おつりのないようにご協力ください。 ※お申込み後のキャンセル不可。

※イベントが中止または延期になる場合がございます。詳しくは主催者へお問い合わせ下さい。

お問い合わせ キョードー東北 ☎022-217-7788 (平日13:00~16:00/土10:00~12:00)



会員証提示でツアーがおトクに!

提携旅行会社のツアー利用補助をご利用ください。
※5,000円未満のツアーは助成の対象外となります

家族も助成で嬉しいね

対象 会員・同居家族(家族のみの利用可)

利用限度 1人につき年度内2回

ツアー料金	助成額	
	会員	家族
15,000円以上	3,000円	1,500円
10,000~14,999円	2,000円	1,000円
5,000~9,999円	1,000円	500円



ツアー利用補助の受け方 /

- 1 対象旅行会社で企画するツアーの中から、ご希望のツアーを選択してください。
- 2 参加したいツアーが見つかったら、直接、旅行会社にお申込みください。
- 3 各旅行会社に、助成額を差し引いた旅行代金をお支払ください。

対象旅行会社

- 八千代観光バス(株) TEL.023-681-8400
- 山交観光 山形案内所 TEL.023-681-8000
- (株)読売旅行 山形営業所 TEL.023-626-3911
- さくらんぼ観光 TEL.023-686-2368
- 山形中央観光(株) TEL.0237-48-6116
- (株)E旅 TEL.023-681-3139

余暇活動事業

※写真はイメージです



ツアー利用補助が受けられる! 旅行会社おすすめツアー

※ツアーが中止または延期になる場合がございます。詳しくは旅行会社へお問い合わせ下さい。

4 5月

日帰り 茨城県・栃木県

プレミアムバスで行く **ひたち海浜公園ネモフィラとあしががフラワーパーク大藤**

出発日 ①4/22(土) ②4/29(土)

1名様 27,500円(税込)

四季折々の花を楽しむことができる国営ひたち海浜公園で、特に人気ののがこのネモフィラ。日本最大級450万本!丘一面のネモフィラと空と海の青が溶け合う風景はまさに絶景です♪イルミネーションでも有名なあしががフラワーパークでもう一つの人気、藤の花の時期。樹齢160年におよぶ600畳敷きの藤棚をもつ大藤をはじめ、白藤やきばな藤など350本以上の藤が咲き誇ります♪「2014年世界の夢の旅行先10ヶ所」に日本で唯一選ばれた名所です。



1泊2日 茨城県・栃木県

あしががフラワーパーク、ひたち海浜公園 大洗海岸1泊2日

出発日 ①4/26(水) ②5/8(月)

1名様(4名1室) 39,800円~(税込)

あしががフラワーパークでは4月中旬以降に「ふじのはな物語~大藤まつり~」が開催されます。見頃を迎える「大藤」と「80mにおよぶ白藤のトンネル」は絶景で、この季節に一度は訪れて頂きたい観光スポットになります。また、この時期に国営ひたち海浜公園でご覧いただける約450万本のネモフィラは、一面を青く染め、空の青と海の青が溶け合う風景は絶景の眺めです。是非2つの絶景をご賞にツアーへご参加ください。

[問] 山交観光 本社営業所
TEL.023-676-7311



日帰り 山形県

プレミアム **湯田川孟宗満喫の旅**

出発日 ①5/13(土) ②5/20(土)

1名様 19,800円(税込)

この時期旬の湯田川孟宗!湯田川温泉で人気の孟宗尽くし膳を食べに行きましょう。昨年も大好評!ここでしか食べることのできない孟宗料理の数々をぜひご堪能下さい♪

★感染症対策は業界最高水準です! [問] 株式会社 E旅 TEL.023-681-3139

MOVIE ON やまがた オススメ公開予定映画



ザ・スーパーマリオブラザーズ・ムービー

4月28日(金)公開



劇場場TOKYO MER 走る緊急救命室

4月28日(金)公開



ワイルド・スピード ファイヤーブースト

5月19日(金)公開

※諸般の事情により、公開が延期されることがあります。詳しくはMOVIE ON やまがたまでお問い合わせ下さい。

映画で泣いて! 笑って!!

特別鑑賞券
好評受付中!

販売価格 1枚 1,000円

対象 会員・家族

申込方法 ナイスサポート
窓口にて現金引換

映画チケット通常価格
大人1,800円のところ

サービスデーに
とられる事なく!

1,100円で
映画鑑賞
できちゃいます!!

今年もさらに/
100円OFF

※購入日によって異なりますが、約半年間の有効期限がございます。
有効期限を過ぎたチケットは使用できませんのでご注意ください。
※購入されたチケットの払戻し・有効期限の延長はお受けできません。



＼ ご好評につき /



各種チケット購入補助継続します!!

※ラ・ヴィータは令和4年度で終了しました

MOVIE ON やまがた特別鑑賞券

図書カード

今年度も引き続き**100円OFF!**を継続させていただきます。今までご利用いただいている会員様も、まだご利用いただいたことのない会員様も、このお得な期間に、ぜひ、ご利用ください。

ここが
会員様に人気

ノートや鉛筆、
学用品を沢山買うから
図書カードが安いと
とっても助かります

日曜祝日でも
使える利用券だから
家族みんなで映画を
観るのにイイね!



特別補助期間：令和5年4月1日～令和6年3月31日

MOVIE ONやまがた
特別鑑賞券

通常販売価格 1枚 1,100円

1,000円

現金支払いのみ

事務局で
100円
補助

購入者 会員のみ購入可

期間内 お一人様20枚まで

＼ただし/
1回の購入につき10枚まで

全国の本屋さんで使える
図書カード1,000円分

通常販売価格 1枚 900円

800円

現金支払いのみ

事務局で
100円
補助

購入者 会員のみ購入可

期間内 お一人様10枚まで

＼ただし/
1回の購入につき5枚まで

特別
鑑賞券の
購入・使用
方法



1 ナイスサポート
窓口にて会員証を
ご提示ください。



2 受付名簿に
会員氏名をご記入
ください。



3 現金引き換えて
特別鑑賞券をお渡し
します。



4 MOVIE ON チケット
売場にて、見たい映画の
入場券と交換し、座席
予約をした上、映画を
ご鑑賞ください。

図書
カードの
購入方法



1 ナイスサポート事務局
窓口にて会員証を
ご提示ください。



2 受付名簿に
会員氏名をご記入
ください。



3 現金引換で
図書カードを
お渡しします。

【お願い】
※各種在庫の都合上、職場で何
名分かをとりまとめて購入さ
れる場合、事前にご連絡くだ
さいますよう、お願いいたし
ます。
※両替金が不足する場合もご
ざいますので、なるべく釣り銭
のないよう、ご協力をお願い
いたします。

家族みんなで
楽しく
健康習慣!

ジムしかないスポーツクラブより、

すべてがととのう ルネサンスへ!

ヨガでカラダを
ととのえる!

筋トレで、
なりたい自分へ!

空き時間で、
テレワーク!

自分へのご褒美!
スパ・サウナ

マシンで
快適エクササイズ!

家族で楽しく
オンライン!

お得に始めるチャンス!春の入会キャンペーン実施中! **4/1(土) ▶ 5/28(日)**

<p>月額固定 使いたい放題プラン</p> <p>おすすめ! 月々 9,570 円 (税込) Monthly コーポレート会員</p> <p>・事務手数料 0円 ・月会費 1ヵ月分 0 円 ・レンタル用品 通常3,740円/月(税込) 最大2ヵ月分 タオル(大小セット)・シューズ・Tシャツ・ハーフパンツ</p> <p>ご家族も一緒に / 2人以上なら、さらにお得! 同時入会でそれぞれ月会費1ヵ月分 1,100 円(税込) 割引!</p>	<p>都度払い 使う毎にお支払い</p> <p>1回 1,980 円 (税込) 1Day コーポレート会員</p> <p>レンタル用品 通常1,760円/回(税込) タオル(大小セット)・シューズ・Tシャツ・ハーフパンツ</p> <p>入会当日 0 円</p>
---	--

※特典は、ルネサンスに初めてご入会される方(退会後7ヵ月以上経過している方も含む)のみ適用。フィットネス個人会員からコーポレート会員への変更は対象外です。※8ヵ月以上、月額固定プランで継続の方に限ります。(1dayコーポレート会員は対象外) ※レンタル用品のお取り扱いがない店舗や、キャッシュレス運営をしている店舗がございます。事前にご利用店舗のHPをご確認ください。 2023春_840011840762

まずは見ながら! ラクラク見学予約はコチラ! お手続きに必要なものなど詳細もご案内しています。

店舗の詳細はこちらから [ルネサンス 店舗一覧](#)

※ご利用は15歳以上の方に限定させていただきます。※表面に記載の会員は、月ごとに変更可(変更手数料なし)。※以下の項目に該当する方の施設利用をお断りすることがあります。
●医師等により、運動を禁じられている方 ●妊娠中の方 ●他人に感染する恐れのある疾病を有する方 ●酒気を帯びている方 ●刺青(タトゥー含む)のある方 ●ペット連れの方 ●反社会的勢力関係者 ●弊社の会員規約にご同意いただけない方 ●その他弊社が不適当と認めた方

お子様の 就学祝金の申請を 忘れていませんか？

今春、小学校に入学されたお子様がいらっしゃる方、「就学祝い金」の申請を忘れていませんか？令和5年度入学式以降に申請が可能です。慶弔給付申請書を記載の上、**お子様の戸籍抄本の写しを添付して、申請くださいますようお願いいたします。**

※母子手帳・保険証・入学通知書の写しはNGです！

その他、ご結婚・ご出産された方についても随時忘れずにご申請ください。

手続きの詳細・様式のダウンロードは

ナイスサポート

検索

申請猶予期間は、
事由発生日から
3年間です



令和5年度にお祝金に該当される方

申請の対象となるのは、
会員になられてから発生した事由のみです。

子の就学祝金

令和5年度入学式以降から申請可能



H28.4.2～H29.4.1生まれの
お子様がいる方



申請に必要なもの

お子様の戸籍抄本

※令和5年度にご入学されたお子様の添付書類(戸籍抄本)は、**入学式以降に取得したもので申請してください。**

※ご両親ともに会員の場合、それぞれ請求権がございますので、それぞれに添付書類をつけて申請ください。

その他の2023年・祝金給付対象者

給付金種別	給付事由	該当者	給付金額
結婚記念15周年	結婚して15年	平成20年に婚姻届出	10,000円
結婚記念25周年	結婚して25年	平成10年に婚姻届出	10,000円
結婚記念50周年	結婚して50年	昭和48年に婚姻届出	15,000円
二十歳の祝金	満20歳	平成15年生まれ(会員)	10,000円
還暦祝金	満59歳	昭和39年生まれ(会員)	10,000円

各事業所のご担当者様へ、 3月4月の人事異動等に伴う 入退会の手続き漏れはありませんか？



追加入会の場合

追加入会届に
入会金1人200円を添えて
お手数ですが、ナイスサポート
事務局窓口まで
お越しくくださいますよう
お願いいたします。
※ご郵送では受付できません。

退会の場合

退会届に記入・押印の上、
ナイスサポートの
会員証を添えて
ご郵送または、
ナイスサポート事務局窓口まで
お越しくくださいますよう
お願いいたします。

様式はHPからダウンロード、または
手びきの様式をコピーしてお使いください。

ナイスサポート

検索

会員専用ホームページへの ログイン方法が 変更となります

現在ご利用いただいている会員専用サイトへのログイン方法が4月下旬ごろを目途に変更となります。

今まではメールアドレスとパスワードでログインいただいておりますが、変更後は、会員番号とパスワード(現在と同じ)でログインいただく形となります。

詳細につきましては、順次HPにてご案内させていただきますので、ご確認いただきますようお願いいたします。

2月・3月新規加入事業所

赤帽いすゞ運送

山形市花橋一丁目19番50号

よろしく
お願いします

営業時間の変更

5/16(火)・6/23(金)は
12:00までの営業とさせていただきます

…… ナイスサポート窓口にお越しいただく際のお願い ……

1 コロナ対策のため
入館控のご記入
をお願いします

2 コロナ対策のため
お一人ずつ
お入りください

3 入会手続き、
図書カード購入等時、
おつりのないように
ご協力くださいます
よう、よろしくお願い
いたします

★コロナ感染予防対策の為、ご入館いただけない場合がございますので、
ご来館前にご連絡ください。★慶弔給付金・健康診断補助についてコロナ感
染防止の観点から、口座振込での支払いにご協力をお願いします。

EVENT REPORT JUN-MAR 2023

1/27
FRI

令和4年度 新春パーティ

1月27日(金)、ホテルメトロポリタン山形にて、約120名の方にご参加いただき、2年ぶりの新春パーティーが盛大に行われました。

今回はコロナ感染対策のため、ステージでのパフォーマンスは控えめの開催でしたが、日本酒の飲み比べやデザートビュッフェなど、和気あいあいと楽しんでいただけたようです。

ハズレ無しの大抽選会では、くじが引かれるたびに歓喜の声が飛び交い、大盛況のうちに終宴いたしました。

今後も会員の皆様に喜んでいただけるよう取り組んでまいりたいと思いますので、来年もどうぞご参加よろしくお願いたします。



2/2 THU 2/9 THU 2/16 THU

鮓をたらふく 食う会

ナイスサポート大人気事業で30個の豪華な鮓をテイクアウトできる「鮓をたらふく食う会」が2月2日(木)、9日(木)、16日(木)、開催されました。当日は、職場の皆さんやご家族とおいしいお鮓をお腹いっぱい堪能し喜んでいただけたようです。今年度よりお寿司屋さんが2店舗追加になり、お店を選ぶ楽しみがますます増えたとの声も会員の皆様よりいただきました。

来年度も開催予定ですので、ぜひ多くの皆様のご参加をお待ちしております。



クロスワード抽選・当選リポート

抽選 / 3月9日(木) 抽選者/理事長
立会人/副理事長・事務局長

今年のクロスワードパズルは、昨年よりも多く総勢365名の方からご応募いただき、3月9日(木)山形市役所にて、抽選会を行いました。

1等にご当選された後様には、当選後に直接景品をお渡ししたところ、大変お喜びいただきました。他の当選をされた皆様には、景品の発送をさせていただきました。

ご当選された皆様おめでとうございました。



ナイスサポートを活用して スタジアムへ行こう!!

モンテディオ山形 4・5・6月のホームゲーム

 4.16 日 14:00 K.O vs. 金沢 入学・入社おめでとうDAY	 5.17 水 13:30 K.O vs. 大分 エデュケーションalデー
 4.29 土 14:00 K.O vs. 山口 ファミリーデー	 5.21 日 14:00 K.O vs. 秋田 奥羽本戦・DANCE STADIUM
 5.7 日 14:00 K.O vs. 藤枝 ファミリーデー	 6.3 土 14:00 K.O vs. 清水 MUSIC STADIUM

試合会場 / NDソフトスタジアム山形



11
藤本 佳希
FW

チケットは**モンテディオチケット・楽天チケット**で
お買い求めください。 ※その他販売方法はモンテディオ山形ホームページでご確認ください。



ナイスサポートはチケット助成で応援しています。(詳しくはナイスサポートへお問い合わせください)



共創進
TOGETHER, CREATION, IDEAS

2022-23SEASON

4.1 土 | 2 日
 18:00 | 16:30

会場: 山形県総合運動公園

VS 福島ファイヤーボンズ 

【ホーム最終戦】

4.22 土 | 23 日
 18:00 | 14:00

会場: 山形県総合運動公園

VS 青森ワッツ 

お問合せ 株式会社パスラボ 山形市あこや町 1-2-4 TEL: 023-664-3646 E-mail: info@passlab.jp