



会員さまに嬉しいサービス情報がいっぱい!  
【ナイスサポート会員数】・事業所数/738事業所・会員数/6,712人(2022.10.25現在)

2022 12-01

12月15日発行 | Vol.5

# ナイスサポート

## ニュース

<https://www.nice-support.or.jp>

1年間お待たせしました!  
 冬の大人気主催事業

**新春パーティー**

**鯨をたらく食う会**

クオカードがもらえる  
 人気企画第3弾!!

割引協定店対象

**おトクdeナイス**

**HAVE A**

**"NICE"**

**WINTER!**



**「スターバックス カード」  
 割引補助販売**

冬スポーツを楽しもう!

**スケート場滑走料無料**

**スキーリフト券購入補助**

プレミアムバスで行く!

**栃木 | 宮城 | 千葉  
 茨木**



ナイスサポートは、山形市が作った  
**地域密着型福利厚生制度**です

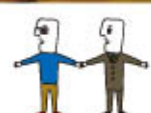

**先着順  
電話のみ**  
の受付になります!!

申込開始日

1/11 函~

受付日前の  
申込みは無効



●2022年度主催事業

## 令和4年度 新春パーティー

令和5年

1/27 金

午後5時30分 受付開始  
午後6時00分 開場  
午後6時30分 開宴

募集対象 **会員**

### お待たせしました 3年ぶりの復活です!

いままでたくさんの方にご参加いただいているナイスサポートの新春パーティー。昨年度は急遽中止となりましたが、今年度は開催いたします。飲み放題付きの豪華お料理と日本酒の飲み比べや、デザートバイキングも登場! 恒例の大抽選会もあります。コロナ対策で大規模なステージイベントはできませんが、おいしいものを食べて、飲んで、楽しい一年のスタートを切りましょう!

**場所** ホテルメトロポリタン山形  
4階 霞城の間  
(山形市香澄町1丁目1-1)

**募集人数** 先着100名

**参加費** **会員のみ** 4,000円

**申込期間** 1/11 函~  
定員になり次第終了  
※キャンセル不可

**申込方法** 電話のみ受付となります。  
午前8:30よりナイスサポート事務局へお申込みください。



お申込み時、  
次の4項目をお伺いします

- ①事業所名 ②会員番号  
③申込者氏名 ④携帯電話番号

**支払方法** 当日現金でお支払いいただきます  
※必ず会員証もお持ちください。  
※おつりのないようご協力ください。



「会員のみ」の参加で開催します

「美味しい!楽しい!!企画がいっぱい!」

食べて!

飲み放題付き!  
豪華なお料理と  
デザートバイキング



飲んで!

日本酒の  
飲み比べに  
舌鼓♡



わっくわく!

全員プレゼント!  
豪華賞品  
盛りだくさんの  
大抽選会開催!

会員番号で  
抽選します  
当日、会員証を忘れずに  
お持ち下さい。



※写真はイメージです。

ご注意

- ※コロナウイルス対策のため、席の移動はご遠慮いただきます。
- ※人数制限のため、今回は会員様だけの参加とさせていただきます。
- ※感染状況により中止する場合があります。その場合はHPに掲載いたしますので、ご確認ください。

# 主催イベント



# 味わう!



**先着順  
電話のみ**  
の受付になります!!

申込開始日

**1/6 金**~

受付日前の  
申込みは無効



**大好評の3日間テイクアウト!  
どうぞたらふくお召し上がりください!!**



●2022年度主催事業

## 鮓をたらふく食う会\* 鮓30個テイクアウト補助

令和5年

**2/2 木、2/9 木、  
2/16 木**

各日 午後5時30分~午後7時30分



募集対象 **会員** **同居家族**

募集人数 **各日150名前後** (合計450名)

販売価格 **会員** 5,000円→**3,000円**

**同居家族** 5,000円→**4,000円**

申込期間 **1/6 金**~

各日・各店とも定員になり次第終了

※人気の事業ですので、お早めにお申込みください。

※**申込開始日当日の窓口での受付・FAXでの申込みは致しかねます。ご了承ください。**

申込方法 **電話のみ受付**となります。

午前8:30よりナイスサポート事務局へお申込みください。

### お申込み時、次の9項目をお伺いします

- ①事業所名
- ②会員番号
- ③申込者氏名
- ④携帯電話番号
- ⑤会員or同居家族
- ⑥希望店舗
- ⑦希望日
- ⑧来店時間(17:30 / 18:00 / 18:30 / 19:00 / 19:30)
- ⑨わさびありorなし

支払方法 **現金のみ受付**となります。

令和5年 **1/23 木**~**27 金**午前まで  
ナイスサポート事務局へお持ちください。  
現金と引換えて「引換券」をお渡します。

※**申込者全員の会員証もお持ちください。**

※おつりのないようご協力ください。

※1月27日(金)の営業は12時までとなります。

### 引換店舗リスト 希望の日により・店舗を1つお選びください

令和5年 <b>2/2 木</b>	令和5年 <b>2/9 木</b>	令和5年 <b>2/16 木</b>
和可奈寿司 (山形市西田)	和可奈寿司 (山形市西田)	和可奈寿司 (山形市西田)
辰寿し (山形市七日町)	辰寿し (山形市七日町)	辰寿し (山形市七日町)
寿司割烹めおと (山形市江俣)	鮓善 (山形市清住町)	鮓善 (山形市清住町)
寿司いすゞ (山形市大野目)	寿司割烹めおと (山形市江俣)	寿司割烹めおと (山形市江俣)
かつら寿し (山形市飯田西)	寿司いすゞ (山形市大野目)	寿司いすゞ (山形市大野目)
寿司まるでん (山形市七日町)	かつら寿し (山形市飯田西)	かつら寿し (山形市飯田西)
寿司割烹すずき (山形市香澄町)	寿司まるでん (山形市七日町)	寿司まるでん (山形市七日町)
	寿司割烹すずき (山形市香澄町)	寿司割烹すずき (山形市香澄町)

### 引換にあたってのご注意

●「**引換券**」をお持ちでない方は受け取りできませんので、**当日、忘れずにお持ちください。**

●追加注文についてはお客様の別精算となります。

●「割引協定店」のサービスは併用できませんのでご了承ください。

※開催日は3日ございますが、申し込みはおひとり様1日限りです。(複数回申し込みすることはできません)

※申し込み後の店舗変更、日時変更、キャンセルはお受けできません。

### 鮓をたらふく食う会 申込方法



**支払い時に、かならず申込者全員の会員証をご提示ください**

割引  
協定店  
対象

# おトクdeナイス

このお店で  
利用してね



令和5年  
2/1~3/21  
の利用で

レシート  
提出して

ナイスサポート  
会員限定

GIFT  
CARD

## クオカード もらっちゃおう! VOL.3

飲食はもちろん、  
宿泊・日帰り入浴も対象です!

### ステップ1

割引協定店を利用

イートイン

テイクアウト・デリバリー

日帰り入浴

宿泊

### ステップ2

発行された  
レシート(領収書)の  
原本と会員証を持参し  
ナイスサポート窓口で申請



### ステップ3

その場で  
クオカードを  
進呈いたします!

500円分 / 1,000円分 /



ご利用額に応じて、クオカードをプレゼント!

1会計1,500円~2,999円で クオカード500円分進呈

1会計3,000円以上で クオカード1,000円分進呈

申請は1会員  
1回限り  
です

【店舗利用期間】

令和5年2月1日(水)~3月21日(火)

(レシート又は領収書の日付)

【申請期間】

令和5年2月1日(水)~3月24日(金)

この企画のご注意

【ナイスサポート会員】  
(山形勤労者福祉サービスセンター会員)  
のみ参加できます

- ※レシート1枚につき1会員の応募とし、同一のレシートでの複数会員の応募はできません。
- ※複数レシートの合算は不可です。
- ※判別できないもの、修正が施されたもの、利用額が規定の金額に達していないものは無効となります。
- ※レシートに店名がない場合は、店名を押印してもらうか、領収書を発行してもらってください。
- ※レシートに日付がない場合は、日付印を押印してもらうか、領収書を発行してもらってください。

※この企画に関するお問合せはナイスサポートへ。  
各店舗へのお問い合わせはご遠慮ください。



## 割引協定店

★コロナの感染状況により、営業時間等が急遽変更になる場合がございます。ご了承ください。

### 和食

#### 01 かねひこ鮮魚店

住 山形市木の実町9-11  
☎ 023-622-2036

#### 02 辰寿し

住 山形市七日町4-1-30  
☎ 023-622-4597

#### 03 和可奈寿司

住 山形市西田4-10-10  
☎ 023-643-6100

#### 04 浜なす分店

住 山形市七日町4-6-7  
☎ 023-632-0919/023-631-6207

#### 05 料亭 亀松閣

住 山形市業師町2-8-81  
☎ 023-631-3644

#### 06 寿司割烹 めおと

住 山形市江俣5-9-22  
☎ 023-681-7212

#### 07 寿司いすゞ

住 山形市大野目1-12-2  
☎ 023-633-1881

#### 08 味処 のろ川

住 山形市平久保40-1  
☎ 023-641-1133

#### 09 おでん ふくろ

住 山形市七日町3-5-1  
☎ 023-632-0830

#### 10 鮎善

住 山形市清住町3-4-11  
☎ 023-643-7435

#### 11 吉祥

住 山形市西田1-2-8  
☎ 0120-84-8184

#### 12 かつら寿し

住 山形市飯田西4-2-46  
☎ 023-631-3220

#### 13 そば・郷土料理 紅山水

住 山形市十日町2-1-8  
☎ 023-679-5102

#### 14 寿司まるでん

住 山形市七日町4-5-3  
☎ 023-624-3333

### 洋食

#### 15 プチノエル

住 山形市七日町2-3-12  
☎ 023-623-8350

#### 16 やまや園ピザリア

住 山形市中野目赤坂2162-8  
☎ 023-663-1234

#### 17 Cafe & Dining 990

住 山形市十日町2-1-8  
☎ 023-679-5103

#### 18 Classic Café

住 山形市七日町2-7-6  
☎ 023-666-3131

#### 19 インドスルターン山形分店

住 山形市東原町2-9-19  
☎ 023-676-8868

### 中華・ラーメン・焼肉

#### 20 そば処 正平

住 山形市江俣4-18-23  
☎ 023-681-7055

#### 21 鬼がらし 本店

住 山形市南原町3-9-38  
☎ 023-631-0202

#### 22 鬼がらし 七日町店

住 山形市七日町3-3-8  
☎ 023-631-1583

#### 23 金竜 中国料理店

住 山形市七日町3-2-1ポールスタービル1F  
☎ 023-625-2650

#### 24 炭火焼肉 味の園

住 山形市旅籠町1-8-11  
☎ 023-624-1344

### 居酒屋等

#### 25 居酒屋 かつちゃん

住 山形市香澄町1-13-17 YTビル2F  
☎ 023-631-6510

#### 26 BLUE MARKET 本店

住 山形市香澄町1-6-5第2白樺ビル2階  
☎ 023-633-1418

#### 27 サントリーバーRISE

住 山形市香澄町1-7-8山口ビル1F  
☎ 023-625-7118

#### 28 酒菜一

住 山形市香澄町1-7-7  
☎ 023-641-0255

#### 29 七日町屋台村鉄板居酒屋 夢はな

住 山形市七日町2丁目1-14-6 屋台村内  
☎ 090-7566-0965

### 喫茶

#### 30 えんどう

住 山形市山寺4284  
☎ 023-695-2126

#### 31 しばママのお店

住 山形市蔵王温泉939-3  
☎ 023-694-9697

### ホテル・旅館

#### 32 おおみや旅館

住 山形市蔵王温泉46  
☎ 023-694-2112

#### 33 蔵王四季のホテル

住 山形市蔵王温泉1272  
☎ 023-693-1211

#### 34 蔵王国際ホテル

住 山形市蔵王温泉933  
☎ 023-694-2111

#### 35 山形グランドホテル

住 山形市本町1-7-42  
☎ 023-641-2611

★飲食は個室  
レストランのみ

#### 36 山形七日町 ワシントンホテル

住 山形市七日町1-4-31  
☎ 023-625-1111

★飲食は個室  
レストランのみ

#### 37 山形駅西口 ワシントンホテル

住 山形市城南町1-1-1  
霞城セントラル24F  
☎ 023-647-1111

#### 38 こけしの宿 招仙閣

住 山形市蔵王温泉22  
☎ 023-694-9015

#### 39 ホテルメトロポリタン山形

住 山形市香澄町1-1-1  
☎ 023-628-1111

★飲食は個室  
レストランのみ

#### 40 五つ湯温泉とペット同席の宿 最上高湯 善七乃湯

住 山形市蔵王温泉825  
☎ 023-694-9422

#### 41 ホテルキャッスル

住 山形市十日町4-2-7  
☎ 023-631-3311

★飲食は個室  
レストランのみ

### 食品

#### 42 コウシロウ

住 山形市東原町1-11-14  
☎ 023-632-3866

#### 43 ケーキハウスTuTu(チュチュ)

住 山形市高堂1-8-1  
☎ 023-645-2511

#### 44 コッペdeサンド

住 山形市上町1-10-5  
☎ 023-674-9886

## 会員証提示でツアーがおトクに!

提携旅行会社のツアー利用補助をご利用ください。  
※5,000円未満のツアーは助成の対象外となります

家族も助成で  
嬉しいね

**対象** 会員・同居家族(家族のみの利用可)

**利用限度** 1人につき年度内2回

ツアー料金	助成額	
	会員	家族
15,000円以上	3,000円	1,500円
10,000~14,999円	2,000円	1,000円
5,000~9,999円	1,000円	500円

## ツアー利用補助の受け方

- 1 対象旅行会社で企画するツアーの中から、ご希望のツアーを選択してください。
- 2 参加したいツアーが見つかったら、直接、旅行会社にお申込みください。
- 3 各旅行会社に、助成額を差し引いた旅行代金をお支払ください。

### 対象旅行会社

- 八千代観光(バス係) ..... TEL.023-681-8400
- 山交観光 山形案内所 ..... TEL.023-681-8000
- 株式会社旅行 山形営業所 ..... TEL.023-626-3911
- さくらんぼ観光 ..... TEL.023-686-2368
- 山形中央観光(株) ..... TEL.0237-48-6116
- 株式会社E旅 ..... TEL.023-681-3139

※写真はイメージです  ツアー利用補助が受けられる! **旅行会社おすすめツアー** **12月**

※ツアーが中止または延期になる場合がございます。詳しくは旅行会社へお問い合わせ下さい。



日帰り 栃木県

プレミアムバスで行く  
足利イルミネーションツアー

出発日 ①12/3(土) ②12/10(土)  
③12/17(土) ④12/24(土)

1名様 21,780円(税込)

例年大人気ツアー! 日本三大イルミネーションのひとつ、あしががフラワーパーク「光の花の庭」をご覧いただけます。詳細はお問い合わせ下さい!

1000は /  
全国旅行支援  
割引適用で  
5,000円割引



日帰り 宮城県

プレミアムバスで行く  
年末塩釜お買物ツアー

出発日 12/27(火)

1名様 8,800円(税込)

毎年恒例の年末年始の美味しい海産物のお買い物ツアー。塩釜仲卸市場でドーンとお買物を!! 今年のおせちは豪華に! 詳細はお問い合わせ下さい!



1泊2日 千葉県・茨城県

プレミアムバスで行く  
トリプル初詣ツアー

出発日 1/7(土)

1名様 41,800円(税込) (2名1室基本)

初詣ランキングでも上位にランクインし例年賑わう成田山新勝寺と、明治時代に「神宮」の称号が与えられた伊勢・香取・鹿島のみという、我が国屈指の名社3つのうち2つ香取神宮と鹿島神宮を参拝する豪華なツアー!! 詳細はお問い合わせ下さい!



★詳細はお問い合わせください。★感染症対策は業界最高水準です! [問] 株式会社 E旅 TEL.023-681-3139

## MOVIE ON やまがた オススメ公開予定映画



ラゲリより愛を込めて

12月9日(金)公開

※上映の準備により、公開が延期されることがあります。詳しくはMOVIE ON やまがたまでお問い合わせ下さい。



アバター ウェイ・オブ・ウォーター

12月16日(金)公開



かがみの孤城

12月23日(金)公開

映画で泣いて! 笑って!!

(1,000円券)  
**特別鑑賞券**  
好評受付中!

販売価格 1枚 900円

対象 会員・家族

申込方法 ナイスサポート  
窓口にて現金引換

※購入日によって異なりますが、約半年間の有効期限がございます。  
有効期限を過ぎたチケットは使用できませんのでご注意ください。  
※購入されたチケットの払戻し・有効期限の延長はお受けできません。

映画チケット通常価格  
大人1,700円のところ

サービスデーに  
とらわれる事なく!

1,000円で  
映画鑑賞  
できちゃいます!!

今年もさらに/  
100円OFF

**長期開催!**  
滑走料無料で遊べる!  
(貸靴料は有料です)



## 山形市総合スポーツセンター スケート場滑走料無料

令和4年12/17(土)～令和5年1/31(火)  
(休場日12/31(土))

参加対象 **会員** **同居家族** ※お子様のみの参加は不可

**場所** 山形市総合スポーツセンター  
スケート場 (山形市落合町1)

**参加費** 無料 ※別途、貸靴料1人1回300円

**持ち物** 手袋 ※滑走時は必ず手袋をしてください



**受付方法** 事前に補助券が必要です。  
ご協力をお願いします。

**1** 事前に 利用補助券を 記載事項に記入してね!  
ご準備ください。  
HPよりプリント可能です。

**2** 当日、会員証と参加人数  
分の補助券を提示ください。

※付き添いだけでも入場料がかかりますので補助券をご準備ください

提出の際必ず記載事項にご記入をお願いいたします。  
事前にご記入いただき、お持ちいただけますと、ご入場が  
スムーズに進みます。ご協力をお願いいたします。

今年もスケート場に事務局職員がおりません。スケート場  
で精算時に補助券と会員証をお出しくください。

**ご注意** コロナ対策の為、入替制となります。  
市スケートセンターの指示に沿ってご利用をお願いいたします。

### 山形市総合スポーツセンター スケート場 — 令和4年度 ご利用案内 —

開放時間	平日	13:00～21:00 (フリータイム制)
	土・日・祝日および 冬休み期間中 (R4.12/21～R5.1/6)	①10:00～13:00 ②14:30～17:30 (3時間入替制)

その他、詳しいご利用案内は山形市総合スポーツセンターのHPでご確認ください。

#### 利用者への 遵守事項等

- ご来場前に検温をお願いします。
- 入場時及び休憩中はマスクの着用をお願いします。
- 飲食を行う際は、黙食(飲食する時だけマスクを外し、  
会話の際はマスクを着けて)とし、身体的距離を最低  
1m確保しながら対面しないようにお願いします。  
※その他の遵守事項は山形市総合スポーツセンター  
のHPでご確認ください。

**パウダースノーが呼んでいる!!**  
リフト券補助で思いっきり  
すべりまろう!



ZAO ONSEN  
蔵王温泉  
スキー場

LIZA WORLD  
蔵王ライザ  
ワールド  
スキー場

SARUKURA  
蔵王猿倉  
スキー場

JUNGLE JUNGLE  
黒伏高原  
スノーパーク  
ジャングル  
ジャングル

## 4施設対応! 家族も使える 「スキーリフト券購入補助」

補助対象 **会員** **同居家族**

**補助金額** 会員 1,000円 家族 500円

**補助回数** シーズン内1人2枚まで

**補助期間** 令和4年11月1日(火)～令和5年3月31日(金)まで

**対応券種** 各スキー場により異なります

**注意** ※補助券は年度内2枚までご利用できますが、1回の利用につき1枚のみのご利用  
とさせていただきます。シーズン券購入時のみ、補助券2枚利用できます。  
※蔵王猿倉スキー場の補助は、今シーズンで終了となります。

**受付方法** 事前に補助券が必要です。  
ご協力をお願いします。

**1** 事前に 利用補助券を 記載事項に記入してね!  
ご準備ください。  
HPよりプリント可能です。

**2** 当日、会員証と参加人数  
分の補助券を提示ください。

提出の際必ず記載事項にご記入をお願いいたします。  
事前にご記入いただき、お持ちいただけますと、ご入場  
がスムーズに進みます。ご協力をお願いいたします。

#### 蔵王温泉スキー場

〈対象券種〉スキーシーズン券、ポイント券、  
時間券、日券、ナイター券  
※スキーシーズン券のみ1度に2枚使用可

#### 蔵王ライザワールドスキー場

〈対象券種〉1日券

#### 蔵王猿倉スキー場

〈対象券種〉1日券

#### 黒伏高原スノーパーク ジャングル・ジャングル

〈対象券種〉1dayパスポート、1日券

**先着順**

になります!!

申込開始日

**12/14** 宛～

受付日前の  
申込みは無効



3,000円分  
チャージ済の  
プリペイドカード



## 「スターバックス カード」 割引補助販売

全国のスターバックスの店舗で使える、繰り返し入金可能なプリペイドカードです。

**受付期間** 12/14 宛～なくなり次第終了  
ナイスサポート事務局へ、電話でお申込みください。

次の4項目を  
お伺いします > ①事業所名 ②会員番号  
③申込者氏名 ④携帯電話番号

**販売期間** 12/21 宛～12/27 宛まで  
ナイスサポート事務局にて現金引換え。  
※会員証をご持参ください。※おつりのないようにご協力お願いします。

**対象** 会員のみ(1会員につき1枚)

**販売数量** 先着300名様 ※なくなり次第終了

**販売価格** 1枚3,000円 → 補助が入って **2,000円**

### お申し込み時のご注意

※お申込み後のキャンセルはお受けできません。※購入時に会員証をご提示をお願いいたします。※カードデザインはお選びいただけません。

# 観る! ART / MUSIC / THEATER

注目の舞台やライブを、会員様だけに特別優遇販売!

MUSICAL

## 劇団四季ディズニーミュージカル 『リトルマーメイド』仙台公演

そこは、想像を超えた海の世界。  
新次元ミュージカル、ついに仙台へ!

**対象公演** 令和5年 **2/4** 田 午後1時00分 開演

令和5年 **2/12** 日 午後1時00分 開演

**上演会場** 東京エレクトロンホール宮城(宮城県民会館)  
(仙台市青葉区区分町3丁目3-7)

限定各日  
20枚

### 会員限定 特割チケット

[定価] S席大人 12,100円(税込)  
S席子ども※ 6,050円(税込)  
※子ども:公演当日3歳以上、小学校6年生以下

S席大人 **11,000円(税込)**

S席子ども **5,500円(税込)**

**【会員のみ】1会員様2枚まで購入可能**  
※大人のみのお申し込みにつきましてファミリーゾーン  
のご案内となります。 ※中学生から大人料金。

チケット購入方法

①申込み

ニュース発行～12/27 宛まで、  
ナイスサポートへ電話にて  
お申込みください。

②引渡し

1/16 月～1/20 金まで、  
ナイスサポート事務局で現金引換え  
いたします。



**[注意事項]** ※公演当日3歳以上有料(膝上観劇不可)、2歳以下の入場不可。※お席の位置は劇団四季にお任せいただけます。※新型コロナウイルス感染症流行下では、県の上演ガイドラインに則り、上演いたします。※劇団四季のコロナ対応については、弊社公式ウェブサイトの「新型コロナウイルス対応について」をご確認ください。(http://www.shiki.jp/navi/info/renewinfo/033225.html)  
※感染症対応につき、舞台前から数列空けての座席配置で販売。左右1席空けない座席位置となります。※急遽内容が変更になる可能性があります。

**[その他]** ※会員証を忘れずにお持ちください。※おつりのないようにご協力ください。  
※お申込み後のキャンセル不可。

※イベントが中止または延期になる場合がございます。詳しくは主催者へお問い合わせ下さい。

**お問い合わせ** 劇団四季 仙台オフィス ☎022-716-1221 (9:30～18:00/日務休)



2022  
年度

# インフルエンザ 予防接種の助成をします



インフルエンザ予防接種を自己負担1,000円以上で受けた場合、

ナイスサポートが**1,000円**を助成いたします。

利用資格 **会員本人**

助成金額 **1,000円**

(自己負担額**1,000円以上**で接種した場合のみ)

※各市町村、または事業所で助成を受けた場合は、  
会員本人が自己負担した額が1,000円以上の場  
合のみ対象。

利用回数 **年度内に1回**

接種対象期間 **令和4年10月1日(土)～令和5年1月31日(火)まで**

申請受付期間 **令和4年10月3日(月)～令和5年2月3日(金)必着分まで**

※期日を過ぎた場合の受付はできません。※接種後速やかに申請いただきますよう、ご協力お願いします。

必要書類 **①インフルエンザ予防接種助成金請求書**

(様式は、ナイスサポートニュース2022.10-11月号P14の請求書をコピーしてお使いください。  
またはHPよりダウンロードしてご利用いただけます)

**②医療機関の領収書の写し**

※領収書は「**インフルエンザ予防接種料**」「**接種日**」「**接種者(会員本人氏名)**」が明記されているものに限ります。以上のうちいずれか一つでも記載がない場合、対象となりませんのでご注意ください。

※**会社名義の領収書はお受けできません**のでご注意ください。

申請方法 **事業所のご担当者様が必要書類をとりまとめて、「インフルエンザ予防接種助成金請求書」の様式に記入押印のうえ、ナイスサポート事務局まで郵送、またはご持参ください。**

※会員個人単位での申請はお受けできません。必ず**事業所を通して**申請ください。

※また、請求される会員様分をなるべくまとめて申請くださいますよう、お願いします。

支払方法 **受付した書類を確認後、支給決定額を給付金振込の指定口座にお振込みいたします。**

※申請から約一か月程度での支給を予定しております。振込前に、ご担当者様宛に通知いたしますのでご確認ください。

その他注意事項 **○接種対象期間外の接種については対象外となります。○接種対象医療機関は国内に限ります。**

○申請書類の押印箇所は**朱肉印**で押印ください。(シャチハタ不可)

## 満65歳以上の方の申請について

- 1 接種日において満65歳以上の方は、お住まいの市町村よりインフルエンザ予防接種費用の一部助成があります。補助額を引いた後の自己負担額が**1,000円以上**の場合、ナイスサポートへ申請可能です。(自己負担額が1,000円未満の場合には申請できませんのでご注意ください。)
- 2 申請する際には、**領収証**と**高齢者インフルエンザ予防接種済証**を添付し、申請をお願いします。(写し可)



## 理事長ごあいさつ

本年も残すところあとわずかとなりましたが、会員並びにご家族の皆様には、ますますご健勝のこととお喜び申し上げます。

当センターは昭和53年に設立以来44年が経過し、福祉の向上と中小企業の振興及び地域社会の活性化を図るため、日々取り組んでいるところであります。

おかげさまで、現在約740事業所・6700余名の皆様にご入会いただいておりますが、これもひとえに会員の皆様のご支援、ご協力の賜物と深く感謝申し上げます。

さて、新型コロナウイルス感染症による影響は、長期化そして多方面に及んでおります。こうしたなか、企業においては、テレワーク・オンライン会議の導入など、新たな働き方の確立やアフターコロナを見据えた人材の確保が課題となってきます。

中小企業においては、労働力不足が事業活動や継続に深刻な影響を及ぼします。労働環境の改善による魅力ある職場づくりや、福利厚生制度の充実を図ることが、生産性の向上や人手不足の解消につながります。福利は、幸福と利益のことを指し、厚生は、豊かな生活を意味しております。つまり福利厚生とは、従業員ひとりひとりが、幸福で豊かな生活をおくるためのものです。当事業所がその手助けになればと考えております。

今年山形市においては、花笠まつり・日本一の芋煮会・まるごとマラソン等、各種イベントが徐々に復活しております。また、1月10日から15日までの期間に、山形市民を対象とした蔵王温泉スキー場リフト券やレンタル用具、スクール料金が最大半額となるキャンペーンが実施される予定です。当事業所の主催事業といたしましても、今回の会報にて新春パーティー、鮎をたらふく食う会の案内をさせていただいたところでありますが、感染防止対策を講じながら、各種事業に取り組んでまいります。さらに魅力のある事業の充実に全力を尽くし、これまで以上に会員の皆様にご満足いただけますよう、役職員一同努めてまいりますので、引き続きご支援、ご協力を賜りますようお願い申し上げます。

末筆になりますが、皆様方のご健勝・ご多幸と貴事業所様の益々のご発展を心よりご折念申し上げ、挨拶といたします。



理事長 井上 貴至

### 役員のご紹介

理事長  
井上 貴至 〈山形市 副市長〉

副理事長  
坂部 登 〈坂部印刷㈱ 代表取締役〉

常務理事  
高橋 清真 〈山形市商工観光 部長〉

監 事  
兼子 圭一 〈兼子税理士社労士事務所 所長〉  
嶋田 尚史 〈山形市会計管理者〉

理 事  
伊藤 新一 〈山形建具協同組合代表理事〉  
橋本 善彦 〈山形商工会議所 理事 (兼) 事務局長 (兼) 総務企画部長〉  
武田 正徳 〈東北労働金庫 山形支店 支店長〉  
村山 幸一 〈連合山形地域協議会 事務局長〉  
伊勢 和正 〈山形ワシントンホテル㈱ 代表取締役社長〉  
鈴木 合子 〈スズキハイテック㈱ 常務取締役〉  
高橋慎一郎 〈山形放送㈱ 総務局長〉  
撫養みず紀 〈木の美北こども園 園長〉  
土田 仁 〈山形ガス㈱ 取締役総務部長〉  
川口 育美 〈山形運送㈱ 代表取締役〉

賀正



## 「ナイスサポート会員証」再発行いたします

各主催事業・補助事業等に申し込みの際は会員番号が必要となります。受け取りの際は会員証が必要となります。会員証を紛失された方はご連絡ください。無料で再発行致します。

## 「ラ・ヴィータ施設利用券」の取扱いについて

ラ・ヴィータ様のご都合により、施設利用券の販売を一時休止いたします。令和5年3月3日有効期限の在庫限りの販売となります。※来年度よりナイスサポート会員のみ、ラ・ヴィータ入会金が無料となります。

## 年末年始の休業と営業時間の変更

年末年始の休業

**12/29(木)~1/3(火)**

※12/28(水)の窓口は午前中のみです。

営業時間の変更

**1/27(金) 午前中のみ営業 (午後は休み)**

## 申込時の基本のお伺い事項

全ての事業で必ずお伺いする事項です。

- |        |        |
|--------|--------|
| ① 会員番号 | ② 事業所名 |
| ③ 氏名   | ④ 携帯番号 |

その他事業によってお伺い事項が増える場合があります。

## 10月・11月新規加入事業所

**つづき会計事務所**

山形市錦町3-20 須藤ビル2F

よろしくお願ひします



**入会希望事業所募集中**

入退会の締め日は  
**毎月25日**と定めております

…… ナイスサポート窓口にお越しいただく際のお願い ……

1

コロナ対策のため入館控のご記入をお願いします

2

コロナ対策のため検温させていただきます

3

コロナ対策のためマスク着用をお願いします

4

入会手続き、図書カード購入等時、おつりのないようにご協力くださいますよう、よろしくお願ひいたします

★コロナ感染予防対策の為、ご入館いただけない場合がございますので、**ご来館前にご連絡ください**。★慶弔給付金・健康診断補助についてコロナ感染防止の観点から、**口座振込での支払いにご協力をお願いします**。

## やまがた日帰り温泉パスポート vol.8

温泉好きさん必携本、先行予約開始!

申込対象 会員のみ、1会員2冊まで

申込期間 ニュース発行時~12月23日(金)

申込方法

電話&FAXで

午前8時30分より、ナイスサポート事務局に電話又はFAXでお申込み。

ホームページで

ナイスサポートHPのパスポート申込フォームよりお申込み。(要会員番号)

引換期間 令和4年12月5日(月)~12月23日(金)

ナイスサポート事務局にて現金引換いたします。

注意

- お申し込み後のキャンセルはできませんので、ご注意ください。●お申し込みが重複している場合は、無効とさせていただきますので、ご注意ください。
- パスポートに関するお問い合わせは、発行元へお問い合わせください。



便利だね / HPから申込できる!



今年も更に100円補助!  
1冊 **700円**

※画像はイメージです

やまがた日帰り温泉パスポート vol.8 購入申込書		一般価格1,000円→
1会員2冊までの販売です		対象/会員のみ 会員価格 700円
事業所名		
会員番号		
氏名		
冊数	冊	合計金額 円

## 2022年度も引き続き1年間 新規事業所紹介 キャンペーン

今年度も1年間まるごと「新規事業所紹介キャンペーン」を実施致します。キャンペーン期間中にご紹介いただいた事業所が新規入会された場合、1事業所×2,000円+入会会員数×1,000円の薄謝を進呈いたします。この機会にぜひお知り合いのご事業所にお声掛けの上、たくさんのご紹介をお待ちしております。

ご紹介  
新規事業所が  
2023年3月までに入会すると…  
1事業所につき  
**2,000円分**  
のギフトカード  
進呈!!

さらに!  
ご紹介事業所の会員  
1名様につき  
**1,000円分**  
のギフトカード  
進呈!!

例えば  
従業員数10名の新規事業所を  
ご紹介いただき、全員入会した場合  
**2,000円+(10名×1,000円)=**  
**12,000円分**のギフトカード進呈!!

### ご紹介カード

#### お知り合い事業所様の情報

ご担当者様名

★事業主様または  
福利厚生ご担当者様

事業所名

事業所  
所在地

TEL

FAX

#### ご紹介者様ご自身の情報

お名前

事業所名

ご紹介者様の  
ご住所

TEL

FAX

[注意事項] ※ご連絡いただいた、ご紹介いただける事業所様にナイスサポートの事業内容等を説明し、ご入会の案内をさせていただきます。その際、ご紹介いただいた方のお名前をお伝えさせていただきます。※ご記入いただきました個人情報は、ナイスサポート入会に関するご案内のみに使用し、他の目的で使用することはありません。



2022-23SEASON

12.17 土 | 18:00 | 18 日 | 14:00

会場:山形県総合運動公園

VS 愛媛オレンジバイキングス



12.24 土 | 18:00 | 25 日 | 14:00

会場:山形県総合運動公園

VSライジングゼファー福岡

RIZING ZEPHYR



お問合せ

株式会社パスラボ

山形市あこや町 1-2-4

TEL : 023-664-3646

E-mail : info@passlab.jp